



Ficha técnica Vestuario / Garment technical data sheet – 04681.00

Identificación artículo / Item identification				
Ref. Industrial Starter/ Is commercial item code:	04681	Cod. art. proveedor/ supplier item code*	300102	Cod. proveedor/ supplier code: 011460
Cod. color Industrial Starter/ Industrial Starter colour code:	040 (Azul/ Blue)	<input checked="" type="checkbox"/> Artículo de catalogo/item from catalogue		
		<input type="checkbox"/> Artículo personalizado / Customized item		
		Cod. cliente/Customer code:	N/A	
Nombre artículo/ Item name	CHAQUETA ISOTERMICA// ISOTHERMAL JACKET			

Descripción técnica/ Technical item description			
	Composición/ Fabric composition:	Color/Colour (Pantone)	Peso del tejido/ Fabric weight [g/m ²]
Tejido externo cuerpo/ Body outer Shell fabric:	420D nylon oxford recubierto Ac (acrilico) // 420d nylon Oxford with Ac coating	Azul / Blue	-
Forro / lining:	190T polyester// 190T polyester	Rojo//Red	-
Acolchado: Padding:	3 capas de acolchado: 100 % Thinsulate 3M G100 120 g acolchado de poliéster 100 % Thinsulate 3M G100 // 3 Layers of padding: 100 % Thinsulate 3M G100 120 g Polyester padding 100 % Thinsulate 3M G 100	Blanco // White	-
Accesorios/Accessories:	<i>Bandas reflectantes, Cuello alto, bolsillo en el pecho y en la manga 2 bolsillos laterales con solapa y boton. Cierre con cremallera de doble cursor. Elastico en cintura. // Reflective bands, long neck , Chest pocket and two sleeve pockets with flap and button. Double cursor zip closure. Elastic waist</i>		
Logos y Bordados / Logos & embroideries	ISSA Freeze		
Tallas/ Sizes.	S, M, L XL, XXL		
Embalaje: Packages:	1 pz embolsada individualmente, 5 piezas en un caja// n.1 piece poer polybag, n.5 pcs per export carton.		
Instrucciones care Label:	lavado/		
Note/Notes:	<p>La prenda está certificada para bajas temperaturas siempre que se usa en combinacion con el pantalón, exceptuando la cabeza, manos y pies. // The garments is certified for low t4emperatures provided it is used in combination with the pants, except for head, hands and feet.</p>		

Ficha técnica Vestuario / Garment technical data sheet – 04681.00

Conformidad normas CE// Conformity with EC standars				
Categoría EPI// PPE Category:	II	Normas CE y niveles de proteccion// EC standars and protection levels:		
EN 342: 2017				
<div style="display: flex; justify-content: center; align-items: center;"> <div style="text-align: center; margin-right: 10px;"> EN 342:2017  </div> <div style="text-align: left;"> Icler 0,404 (C) 2 (AP) X (WP) </div> </div>				
EN 1150:1999				
EN ISO 13688:2013				
Derivacion del aislamiento térmico (nº superior del pictograma)				
Icler m2-K/W , con ropa interior del tipo C				
04636=	0,404 (C)			
04636=	0,404 (C)			
En conformidad con la norma EN 342:2017				
Aislamiento térmico	Actividad ligera	Actividad ligera	Actividad media	Actividad media
Clear m ² .	8 horas de exposicion	1 hora de exposicion	8 horas de exposicion	1 hora de exposicion
, K/W	C ⁰	C ⁰	C ⁰	C ⁰
0,265	3	-12	-12	-28
0,310	-2	-18	-18	-36
0,390	-9	-28	-29	-49
0,470	-17	-38	-40	-60
0,540	-24	-45	-49	-71
0,620	-31	-55	-60	-84
arT. 04681 tiene un índice de aislamiento térmico efectivo= 0,404 - no dice que la chaqueta garantiza el equilibrio térmico (por ejemplo, en activada ligera durante 8 horas hasta -9 C ⁰ y durante 1 hora hasta -28C ⁰				
Certificado CE nº/ Ec type-examination certificate No.	0161/0949/05		Fecha/ Date:	24/10/2005
Ente Certificador// Inspection body:	AITEX instituto Tecnologico Textil			nº 0161
Lengua folleto informativo/ Manufacturer's notes languages	CZ, IT, EN, ES, PT			

Ficha técnica Vestuario / Garment technical data sheet – 04681.00

		Medidas de las tallas/Size measurements [cm]				
Tallas/ Sizes:		S	M	L	XL	XXL
A. Pecho/Chest:		124	129	134	139	144
B. Largo total/Back length:		86	88.5	91	93.5	96
C. Manga/Sleeve:		79	81	83	85	87
E. Fondo/Bottom :		122	127	132	137	142
F. Puño/Sleeve opening:		9.5	10	10.5	11	11.5

Diseño y foto/Design e foto

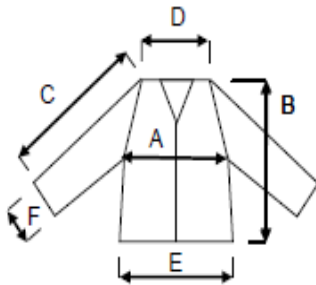

Puzol (Valencia) 26/10/2019

Resp. Compras/ Purchasing manager